



# DIR/Floortime



" Otizm Spektrum  
Bozukluęu (OSB) olan  
çocuklar için bir müdahale  
ve terapi yaklaşımı"

DIR, Gelişimsel, Bireysel Farklılıklar ve İlişki  
Temelli anlamına gelirken, Floortime ise bu  
yaklaşımın belirli bir bileşenini ifade eder.

Dr. Stanley Greenspan ve Dr.  
Serena Wieder tarafından  
geliştirilmiştir.

Genellikle çocuęun daha rahat  
olduęu yerde, yere oturarak  
gerçekleşir.



edirneram



edirneram



<https://edirnehhtram.meb.k12.tr/>

# *DIR/Floortime modelinin temel prensipleri şunlardır:*



***Bireyselleştirme:*** Her çocuğun eşsiz güçlü yönleri ve zorlukları profiline saygı gösterme.

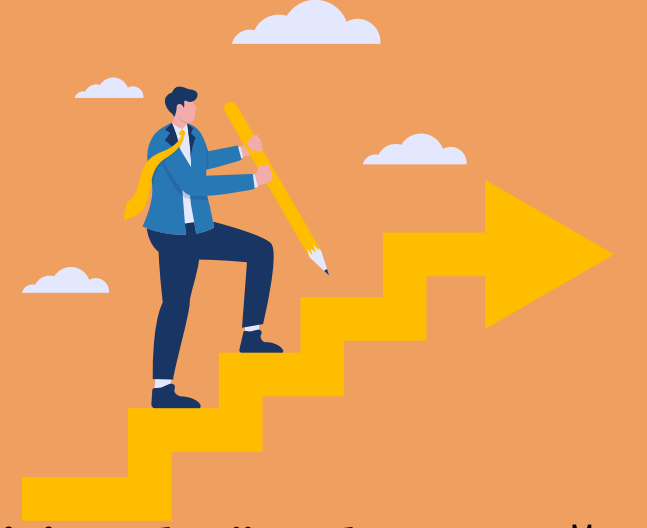

***Gelişimsel Düzeyler:*** Çocuğa şu anki gelişim düzeyinde etkileşimde bulunma ve kademeli olarak daha gelişmiş aşamalara doğru ilerleme.



***Duyusal İşleme:*** Çocuğun duyuusal işleme farklılıklarını dikkate alma ve bunlara uygun bir şekilde yaklaşma.



**Duygusal Bağlantı:**  
Gelişimin temeli olarak duygusal bağlantıları ve ilişkileri önceliklendirme.



**İletişim:** Ortak deneyimler ve etkileşimler aracılığıyla iletişim becerilerini geliştirme.



**Problem Çözme:**  
Çocuğu desteklenmiş, etkileşimli bir ortamda düşünmeye ve problem çözmeye teşvik etme.



*DIR/Floortime, OSB'li çocuklar için birçok terapi yaklaşımından sadece biridir ve etkinliği bireyden bireye değişebilir. Her zaman belirli bir çocuğun ihtiyaçlarına yönelik rehberlik için alanda uzman profesyonellerle danışmak önerilir.*

